Sobre la autora

Susana es diseñadora gráfica, escritora bilingüe y autora galardonada por sus obras de literatura infantil, cuento y poesía, las cuales han sido publicadas en los EE.UU., España y Colombia; y premiadas en certámenes literarios internacionales.

En 2018 publicó de manera independiente su libro de poemas titulado ***Clara***, el cual marcó el inicio de su carrera pública como escritora. En 2019, respaldada por la editorial Snow Fountain Press, publicó su primer libro de literatura infantil bilingüe: ***Lala. Una lagartija diferente (A Different Kind of Lizard).*** Esta obra ha sido premiada y reconocida en múltiples certámenes literarios, convirtiéndose así en el primer libro de la Serie ***Lala the Lizard®*** / ***Lala la Lagartija;*** que ya cuenta con tres títulos y ha sido publicado en otros países como Colombia bajo el sello de PalBooks International; y la Editorial Hola Monstruo en España, con quienes también presenta este año 2023 su más reciente cuento infantil: ***El gato más largo del mundo.***

Su afinidad con el género del cuento le ha permitido recibir premios en concursos literarios y ver su trabajo publicado en antologías impresas y digitales. Su libro ***Lo que escribo en la arena (cuentos y otras cosas que se olvidan),*** es una colección de cuentos y microrrelatos publicada en medio de la pandemia en 2020, y un año después recibió medalla de oro por mejor diseño interior y mención de honor como mejor libro de cuentos en español, en el International Latino Book Awards (ILBA).

Desde 2021 Susana colabora con Disney Publishing Worldwide escribiendo historias originales basadas en la película ***Encanto***. Su cuento ***El don de una familia (The Gift of Family)*** fue publicado en los Estados Unidos bajo el sello Penguin Random House, un mes antes del lanzamiento mundial del reconocido filme inspirado en su natal Colombia.

En 2022 participó como invitada de honor en la Séptima Edición de la Feria del Libro de Cali, en donde presentó su portafolio literario y se destacó en actividades dentro y fuera del recinto ferial. En octubre 13 de 2022, fue condecorada por la Gobernadora del Departamento del Valle del Cauca: Clara Luz Roldán, con la Orden al Mérito Vallecaucano, por su labor en pro de la promoción, preservación y fortalecimiento del ámbito cultural de la región.

Susana es miembro de ISLA (International Society of Latino Authors) y Embajadora Cultural de Hispanic Heritage Literature Organization/ Milibrohispano, fundación sin fines de lucro dedicado a promover la literatura en español y a los autores latinos en los Estados Unidos y en todo el mundo.

EMBAJADORA CULTURAL
DE MILIBROHISPANO

Susana Illera Martínez

su@susanaillera.com

www.susanaillera.com
www.vientoyluna.com

@susanailleramartinez
@lalathelizard

Libros publicados

El gato más largo del mundo

Existe un gato tan largo y fantástico que puede estar en dos continentes a la vez. ¿Será posible?

Esta gran aventura felina con texto rimado y letra mayúscula es ideal para aprender a leer y descubrir nuevas palabras en un colorido y divertido viaje.

El gato más largo del mundo, escrito por Susana Illera e ilustrado por la talentosa artista española Blanca Bk, recorre 22 países del mundo destacando la diversidad geográfica, ambiental y cultural de nuestro planeta.

Incluye un medidor para registrar el crecimiento de los niños y niñas en casa.

- Editorial: Hola Monstruo
  España, 2023
- Ilustrado por Blanca Bk
- Género literario: Literatura infantil
- Idioma: Español
- Edades: 3 a 6 años
- Número de páginas: 32
- Formato: Tapa dura
  ISBN: 9788412424225
- A la venta en:

EE.UU. www.susanaillera.com
ESPAÑA / DISTRIBUCIÓN INTERNACIONAL:
Hola Monstruo | www.holamonstruo.com

PREMIOS
- Libro infantil más inspirador (Plata) ILBA, 2020
- 5 Estrellas Readers' Favorite, 2021
- Mejor libro infantil sobre animales (Bronce) Reader's Favorite, 2022
- Libros recomendados para series animadas y caricaturas (Bronce) Empowering Latino Futures, 2023

SERIE LALA THE LIZARD®

LIBRO#1

Lala. A Different Kind of Lizard (Una lagartija diferente)

¡Si fuéramos todos iguales, este mundo sería muy aburrido!

Mensajes relevantes como lo son el respeto a la diversidad, la tolerancia y el apoyo familiar, se transmiten a través de vibrantes ilustraciones en esta historia de una pequeña lagartija que aparenta ser como todas.

Lala se siente insegura de revelar a su familia que no come insectos y su mejor amiga es una araña.

Luego de una aventura lejos del Charco de la Piedra, Lala y Ari descubren que las diferencias nos hacen especiales y que es importante estar rodeado de quienes nos aceptan tal como somos.

- Editorial: Snow Fountain Press Estados Unidos, 2019
- Ilustrado por Natalia Jiménez Osorio
- Género literario: Literatura infantil
- Libro ilustrado bilingüe (español/inglés)
- Número de páginas: 44
- Edades: 6 a 9 años
- Formatos disponibles: E-book
  Tapa blanda: ISBN-13: 9781951484002
  Tapa dura: ISBN-13: 9781951484019
- A la venta en: EE.UU. www.susanaillera.com
  www.vientoyluna.com
  INTERNACIONAL: www.amazon.com
  ESPAÑA: Hola Monstruo | www.holamonstruo.com
  COLOMBIA: PalBooks | www.palbooks.com.co

PREMIOS
- Mejor libro infantil educativo (Bronce) ILBA, 2021
- 5 Estrellas Readers' Favorite, 2021
- Libros recomendados para series animadas y caricaturas (Bronce) Empowering Latino Futures, 2023

SERIE LALA THE LIZARD®

LIBRO#2

Lala and the Pond by The Rock (Lala y el Charco de la Piedra)

Todas las personas estamos llamadas a cuidar y a respetar el medioambiente, y este aprendizaje puede asumirse desde temprana edad.

En su segunda aventura ilustrada, Lala y Ari conocen a un pez llamado Óscar, quien les cuenta que el Charco de la Piedra está lleno de basura y contaminación.

Lala aprende que los retos más grandes se pueden superar cuando se une la fuerza de todas las criaturas, sin importar sus diferencias, y se trabaja en equipo por la comunidad.

- Editorial: Snow Fountain Press Estados Unidos, 2021
- Ilustrado por Natalia Jiménez Osorio
- Género literario: Literatura infantil
- Libro ilustrado bilingüe (español/inglés)
- Número de páginas: 42
- Edades: 6 a 9 años
- Formatos disponibles: E-book
  Tapa blanda: ISBN-13: 9781951484484
  Tapa dura: ISBN-13: 9781951484491
- A la venta en: EE.UU. www.susanaillera.com
  www.vientoyluna.com
  INTERNACIONAL: www.amazon.com
  COLOMBIA: PalBooks | www.palbooks.com.co

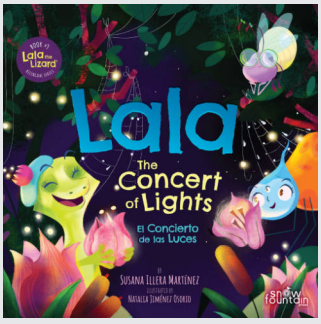

PREMIOS
- 5 Estrellas Readers' Favorite, 2023
- Libros recomendados para series animadas y caricaturas (Bronce) Empowering Latino Futures, 2023

SERIE LALA THE LIZARD®

LIBRO#3

Lala. The Concert of Lights (El Concierto de las Luces)

Cuando brillamos con nuestra propia luz ¡somos insuperables!

El Concierto de las Luces es uno de los eventos más divertidos y esperados en el Charco de la Piedra. Los habitantes del jardín aguardan con emoción la llegada de las luciérnagas, quienes iluminarán la mágica noche con su habilidad de proyectar luz. Una de ellas, Lucy, se siente insegura de poder cumplir con tanta responsabilidad.

En el tercer libro de la serie, aprendemos a ser valientes, a dar lo mejor de nosotros y a ser genuinos en toda circunstancia.

- Editorial: Snow Fountain Press Estados Unidos, 2023
- Ilustrado por Natalia Jiménez Osorio
- Género literario: Literatura infantil
- Libro ilustrado bilingüe (español/inglés)
- Número de páginas: 36
- Edades: 6 a 9 años
- Formatos disponibles: E-book
  Tapa blanda: ISBN-13: 9781957417332
  Tapa dura: ISBN-13: 9781957417325
- A la venta en: EE.UU. www.susanaillera.com
  www.vientoyluna.com
  INTERNACIONAL: www.amazon.com
  COLOMBIA: PalBooks International
  www.palbooks.com.co

DISNEY® ENCANTO

El don de una familia (The Gift of Family)

Libro ilustrado bilingüe basado en el largometraje de Disney Encanto, que cuenta la historia de una familia extraordinaria: los Madrigal, quienes viven escondidos en las montañas de Colombia, en una casa mágica, en una ciudad vibrante, en un lugar maravilloso y místico llamado Encanto.

La magia del Encanto ha bendecido a todos los niños de la familia con un don único, desde la súper fuerza hasta el poder de sanar, a todos los niños excepto a uno, Mirabel. Al descubrir que la magia que rodea al Encanto está en peligro, Mirabel decide que ella, la única Madrigal ordinaria, podría ser la última esperanza de su excepcional familia.

- Editorial: Random House / Disney Estados Unidos, 2021
- Ilustrado por Disney Storybook Art Team
- Género literario: Literatura infantil
- Libro ilustrado bilingüe (español / inglés)
- Edades: 3 a 7 años
- Número de páginas: 24
- Formato: Tapa blanda
  ISBN: 9780736442343
- A la venta en: EE.UU. www.susanaillera.com
  www.vientoyluna.com | www.amazon.com
  www.penguinrandomhouse.com

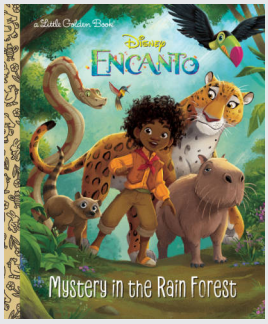

DISNEY® ENCANTO

Mystery in the Rain Forest

Libro ilustrado de la serie “Little Golden Books” con una original aventura de Antonio y sus amigos animales.

En el Encanto, hogar de la familia Madrigal están muy preocupados! Todas las frutas, verduras y flores del pueblo dejaron de crecer. Dependerá de Antonio, el Madrigal más joven y con el don mágico de comunicarse con los animales, el descubrir el motivo de este gran problema y lograr que las plantas vuelvan a florecer!

Esta popular historia inspirada en la película Encanto de Disney, ha sido publicada en varios países y traducida al francés, polaco y portugués.

- Editorial: Random House / Disney Estados Unidos, 2023
- Ilustrado por Denise Shimabukuro, Disney Storybook Art Team
- Género literario: Literatura infantil
- Idioma: Inglés
- Edades: 3 a 7 años
- Número de páginas: 24
- Formato: Tapa dura
  ISBN: 9780736444071
- A la venta en: EE.UU. www.susanaillera.com
  www.vientoyluna.com | www.amazon.com

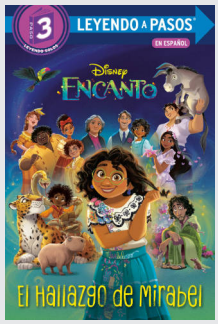

Libros ilustrados con historias inspiradas en la película Encanto de Disney, **traducidos al español por la autora Susana Illera Martínez** y publicados en los Estados Unidos por Penguin Random House y Disney Press.

A la venta en EE.UU. www.susanaillera.com | www.vientoyluna.com
www.amazon.com | www.penguinrandomhouse.com

DISNEY® ENCANTO

La familia lo es todo (Leyendo a pasos - Nivel 2)
Edades: 4 a 6 años
Escrito por Luz M. Mack
Traducido por Susana Illera Martínez
Ilustrado por Disney Storybook Art Team

El hallazgo de Mirabel (Leyendo a pasos - Nivel 3)
Edades: 6 a 8 años
Escrito por Vicky Weber
Traducido por Susana Illera Martínez
Ilustrado por Disney Storybook Art Team

Antonio y su fantástico don
Edades: 3 a 5 años
Escrito por Naibe Reynoso
Traducido por Susana Illera Martínez
Ilustrado por Juliette Oberndorfer

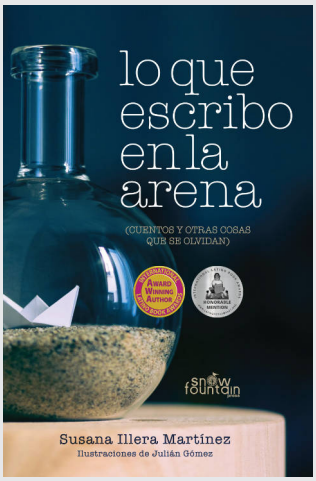

Lo que escribo en la arena (cuentos y otras cosas que se olvidan)

Las palabras tienen poderes mágicos. Son letras, sílabas y frases con la capacidad de dibujar historias en el pensamiento, son un viaje por la vida y las situaciones, reales o ficticias, acompañadas casi siempre por una banda sonora mental cuyo objetivo es llenar aquel vacío que todos tenemos, aunque no nos guste admitirlo.

Lo que escribo en la arena, con ilustraciones del artista de tatuajes Julián Gómez, captura la magia de las palabras y su versatilidad para tocar temas relevantes para el ser humano: relaciones amorosas, recuerdos de la infancia, problemas de salud mental, el ocaso de la vida y el dolor secreto de un inmigrante con sueños de regresar a su país a través de lo que escribe.

- Editorial: Snow Fountain Press Estados Unidos, 2020
- Ilustrado por Julián Gómez
- Género literario: Cuento
- Idioma: Español
- Número de páginas: 107
- Edades: 13 años en adelante
- Formatos disponibles: E-book
  Tapa blanda: ISBN-13: 9781951484521
- A la venta en: EE.UU. www.susanaillera.com
  www.vientoyluna.com
  NTERNACIONAL: www.amazon.com
  COLOMBIA: PalBooks International
  www.palbooks.com.co

PREMIOS: Mejor libro de cuentos cortos en español (Mención honorífica) ILBA,2021
Mejor diseño interior (Oro) ILBA,2021
Mejor portafolio de medios (Plata) ILBA,2021

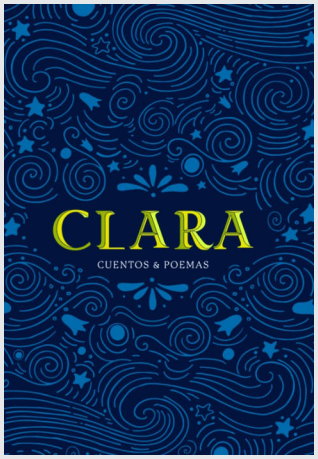

Clara ~ Cuentos y poemas

Un libro de poesía y emociones, amor y desamor, penumbra y nostalgia, euforia y claridad. Clara reúne poemas y cuentos que se convierten en el escenario donde la escritora cobra vida a través de los versos.

El libro es una invitación a sumergirse en el contraste entre el dolor y la alegría, y a entender que, en todo escrito, el lector puede hacer suya cada palabra, cada historia, cada poema y así también transformarse en Clara.

- Editorial Independiente - Estados Unidos, 2018
- Género literario: Poesía y cuento
- Idioma: Español
- Número de páginas: 150
- Edades: 13 años en adelante
- Formatos disponibles: E-book
  Tapa blanda: ISBN-13: 9781538090695
- A la venta en:
  EE.UU. www.susanaillera.com
  www.vientoyluna.com
  NTERNACIONAL: www.amazon.com

Hispanic Heritage Literature Organization / Milibrohispano respeta el derecho a la libre expresión y promueve la cultura, la sensibilidad cultural y el respeto por los derechos humanos. Los contenidos e imágenes de las obras de los autores miembros no son responsabilidad ni representan a la organización.