Sobre la autora

Olga Lidya Sanchez nació en La Habana, Cuba en 1960.

Al concluir sus estudios, trabajó en el Ministerio de Turismo de Cuba desempeñándose profesionalmente como Representante de Relaciones Públicas en algunos hoteles como el Hotel Nacional de Cuba, donde trabajó hasta el año 2019. En este mismo año emigró a Estados Unidos, y fue en este lugar donde despertó su interes por la escritura, y el propósito de ayudar con su experiencia de vida.

Al tener la inquietud de cómo sería el futuro de los niños y niñas de hoy emocionalmente, se sintió motivada a escribir su primera obra infantil: *"Cuentos que quieren ser leídos por niños y padres"*, en la cual se reflejan historias que van desde la fantasía a la realidad y que plasman los valores cívicos que se deben aprender desde casa.

Actualmente está trabajando en sus siguientes obras.

HISPANIC HERITAGE LITERATURE ORGANIZATION
FILCUB
Feria Internacional del Libro de Cuba en el Exterior
milibrohispano.org

OLGUITA

olgalidyasanchez@gmail.com

@olguita_369
Enseñanzas Infantiles

Libros publicados

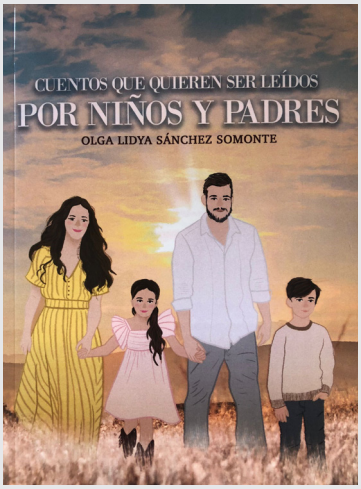

Cuentos que quieren ser leídos por niños y padres

Por las páginas de este libro danzan personajes entrañables: una jirafa, un león, una conejita, unas ranas, una muñeca mágica, Campeón, niños y grandes que desbordan amor y ternura.

Estas historias, que van desde lo cotidiano a lo asombroso, reflejan un mundo interior repleto de colores, aprendizajes y fortalezas.

- ISBN: Portada suave: 9786125042040 | Digital (eBook)
- Editorial: Grupo Igneo
- Perú, 2021
- Número de páginas: 72
- Género literario: Literatura infantil / Fantasía
- Edades / Audiencia / Grupos de interés: Niños y jóvenes / Jóvenes y adultos. Escuela elemental 5 a 7 años
- A la venta en: *https://grupoigneo.com* | *www.amazon.com*

Hispanic Heritage Literature Organization / Milibrohispano respeta el derecho a la libre expresión y promueve la cultura, la sensibilidad cultural y el respeto por los derechos humanos. Los contenidos e imágenes de las obras de los autores miembros no son responsabilidad ni representan a la organización.